

-제 262호-



# 한울타리 편지



# 목차



## 한올타리 이야기

- 지역자원연계 여송사회복지재단-겨울 독서캠프 사업 선정 '읽고 기록하는 제주 역사 여행'
- 중고등부는 지금 겨울 성장배낭여행 준비 중!
- 2026 겨울 제주도 캠프 첫 번째 사전활동
- 크리스마스 이브 행사 (백운포 라이온스클럽 케이크 후원)
- 한올타리 작은 미술관(12월 작품 전시)
- Why 안 돼요?!' 중고등 인권교육
- 한올타리 이사회
- 한올타리 운영위원회의

## 한올타리 살림살이

- 2025년 12월 후원물품 수입 사용 내역
- 2025년 12월 세입세출 내역
- 2025년 12월 후원금 수입 내역
- 2025년 신규 후원자 감사인사
- 여러분의 후원금은 어떻게 쓰일까요?

## 이왕이면 후원자께

- 베스트 비노기과 의원
- 래강식육식당
- 굿타임 렌트카
- 쌀통닭
- 후플라워
- 대흥세무회계

## 한올타리 안내

- 후원 신청 안내
- 한올타리? 거 뭐하논덴데~?

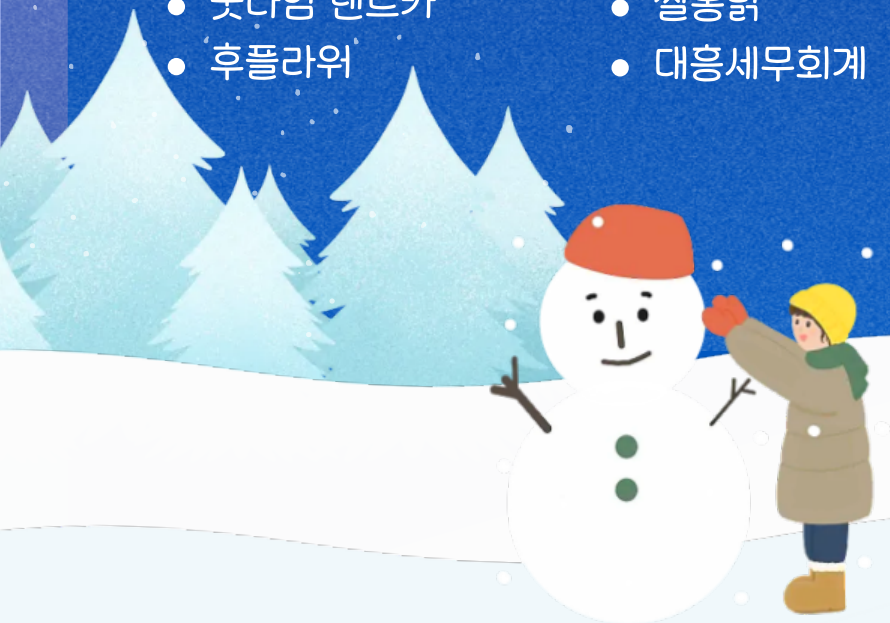

# 지역자원연계 여송사회복지재단

## -겨울 독서캠프 사업 선정 '읽고 기록하는 제주 역사 여행'(12.03)

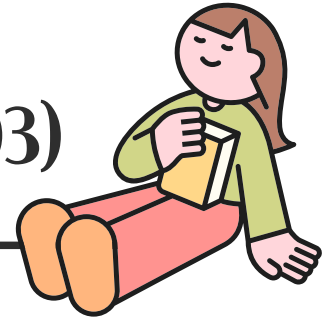

최근 가정에서 해외여행과 다양한 문화체험을 하는 기회가 늘어나고 있는데요. 한울타리를 이용하는 아동들 중 과반수 이상은 아직 비행기를 타 본 적이 없어 그동안 비행기 탑승 자체가 소원인 아동들이 많았습니다.

이번에는 감사하게도 여송사회복지재단의 독서캠프 지원 사업에 선정되어, 초·중·고등부 아동들이 함께 제주도로 여행을 떠날 수 있게 되었습니다.

2026년 겨울, 아동들이 그동안 이루지 못했던 꿈을 실현할 수 있는 기회를 갖게 되었습니다. 감사합니다.

\*본 사업은 여송사회복지재단의 겨울캠프 사업비 지원으로 진행됩니다.

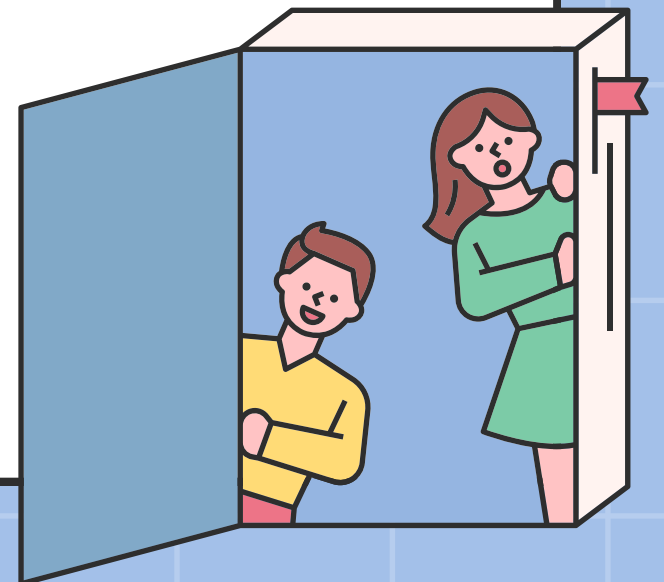



# 중고등부는 지금 겨울 생강배낭여행 준비 중!



즐겁다!

계주여행

# 꿈고등부는 지금 겨울 생강배낭여행 준비 중!



기대중



작년 9월부터 아동들의 욕구를 반영하여 여행을 기획해 왔는데요, 이번 여행 주제는 '제주 4·3사건'을 선정하여, 한강 작가의 '작별하지 않는다.'를 완독하고 사전 준비를 하고 있습니다. 독서를 통해 '제주 4·3사건'에 대해 생각해 보고, 여행 중에는 자신의 느낌과 생각을 기록함으로써 역사에 대한 이해와 기억을 더 깊게 남길 예정입니다.

# 중고등부는 지금 겨울 생강배낭여행 준비 중!



단순한 체험을 넘어 역사를 되새기고 스스로 의미를 발견해 봄으로써 다시는 이런 비극이 발생하는 일이 없도록 역사를 잊지 않고 기억할 수 있을 것으로 기대가 됩니다.

아이들이 제주도에서 활약하는 모습은 다음 소식지를 기대해주세요!

HANULTARI

# 2026 겨울 제주도 캠프 첫 번째 사전활동

#제주도

#알아보기

#알아보기



겨울캠프 제주여행을 앞두고 첫 번째 사전활동을 통해 제주에 대해 알아보는 시간을 가졌습니다. 아이들은 팀별로 제주도와 관련된 주제를 직접 선택하여 선택한 주제에 대해 자료를 조사하고 내용을 정리해보는 활동을 진행하였습니다.

HANULTARI

# 2026 겨울 제주도 캠프 첫 번째 사전활동

#조별발표 #조사



이후 각 팀이 앞에 나와 조사한 내용을 발표하며 서로의 생각을 공유하였습니다.

아이들은 캠프 전, 제주에 대한 이해를 넓히고,  
캠프에 대한 기대감을 한층 더 키울 수 있었습니다.

# 한울타리 따뜻한 크리스마스 행사 -백운포 라이온스클럽 케이크 후원



12월 24일, 크리스마스 이브를 맞아 아이들과 함께 한 해를 마무리하며  
연말의 의미를 나누는 크리스마스 행사를 진행하였습니다.

아이들은 2025년 한 해를 돌아보는 영상을 시청하며  
웃음과 추억이 가득한 시간을 보냈습니다.

# 한울타리 따뜻한 크리스마스 행사 -백운포 라이온스클럽 케이크 후원



이후 센터 아동들을 위해 책장, 신발장, 책상 상판 등을 후원해주신 백운포 라이온스 클럽에서 케이크를 후원해주셔서 행사가 더욱 풍성해졌습니다. 더불어 모두가 함께 즐길 수 있는 미니게임과 다양한 상품도 준비해주셔서, 아이들은 적극적으로 참여하며 따뜻한 관심과 사랑을 느낄 수 있었습니다.

아이들을 위한 따뜻한 나눔을 실천해주신 백운포 라이온스 클럽에 깊은 감사의 마음을 전합니다.

# 한울타리 작은 미술관

크리스마스 종이집 무드등, 카드 만들기



우리만의  
크리스마스 트리!



1학년 김\*현



4학년 현\*서



6학년 강\*연



3학년 권\*은



2학년 현\*서

# 'Why 안 돼요?!' 중·고등 인권교육 (12.08)



12월 8일, 중·고등부 아동들을 대상으로 인권 교육이 진행되었습니다.  
 “나의 인권은 타인의 인권을 존중하고 배려하는 데서부터 시작된다.”는 중요한 메시지를  
 함께 나누며, 권리의 소중함에 대해 다시 한 번 깊이 생각해 보는 뜻깊은 시간이었습니다.

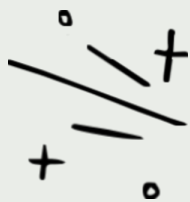

# 'Why 안 돼요?!' 중고등 인권교육 (12.08)



인권이 뭐니까? ('이')



집중해서 듣는 모습, 멋져요



이번 교육은 친구를 초대해 함께 참여하였는데요. 아동들 모두 이전보다 더 적극적인 태도로 교육에 임해 주었고, 서로의 생각을 나눌 수 있었습니다. 아동들의 눈높이에 맞춘 쉽고 재미있는 설명 덕분에 아동들 스스로 인권에 대해 생각해 보고 질문하는 시간이 될 수 있었습니다. 교육을 진행해 주신 강사 선생님께 감사드립니다.

\*본 교육은 부산광역시인권센터의 '찾아가는 인권교육' 사업 강사 지원으로 진행되었습니다.

# 한울타리 제 3회 이사회의

2025.12.16



새로운 해를 맞아 센터의 주요 사업 계획을 심의·의결하는 이사회의가 진행되었습니다. 아이들을 위한 사업 방향과 운영 전반에 대해 폭넓게 논의하며 앞으로도 지속적인 점검과 협력을 이어가기로 하였습니다.

## 한울타리 제 4회 운영위원회 2025.12.17



2026년 사업 운영 계획을 중심으로 운영위원회회의가 열렸습니다.  
현장의 의견을 반영한 사업을 심의하고 방향을 결정하였습니다.  
앞으로의 안정적인 운영을 위한 협력 의지를 다지는 시간이었습니다.

# 2025년 12월 후원물품 사용 내역

후원일	후원처	후원물품	사용 내역
12/3	푸드뱅크	1. 김치6통	-12/5 아동 4가정 배분 -12/3~1/2 급식 사용
12/4	쌀통닭	1. 순살 후라이드 3마리	-12/4 아동 급식 제공
12/22	푸드뱅크	1. 삼진어묵 3박스(45kg)	-12/22~12/24 아동 배분
12/24	백운포 라이온스 클럽	1. PB 케데헌 케이크 34개	-12/24 아동 배분
12/24	푸드뱅크	1. 참깨라면 5박스(30개) 2. 컵누들 매콤한맛 4박스(24개) 3. 컵누들 우동맛 4박스(24개) 4. 진라면 순한맛 3박스(18개)	-12/24 아동 배분
12/30	태강식육식당	1. 수육 1관반(150,000원)	-12/30 아동 급식 제공

# 2025년 12월 세입내역

과목			정부보조	시설부담	후원금	계
관	항	목				
보조금수입	보조금수입	국고보조금	0	0	0	0
		시도보조금	200,260	0	0	200,260
		시군구보조금	200,260	0	0	200,260
	[항(보조금수입) 합계]		400,520	0	0	400,520
[관(보조금수입) 합계]			400,520	0	0	400,520
후원금수입	후원금수입	지정후원금	0	0	2,960,000	2,960,000
		비지정후원금	0	0	2,095,000	2,095,000
	[항(후원금수입) 합계]		0	0	5,055,000	5,055,000
[관(후원금수입) 합계]			0	0	5,055,000	5,055,000
이월금	이월금	전년도이월금	0	0	0	0
		전년도이월금(후원금)	0	0	0	0
	[항(이월금) 합계]		0	0	0	0
[관(이월금) 합계]			0	0	0	0
잡수입	잡수입	기타예금이자수입	232	10	520	762
		기타잡수입	0	0	480	480
	[항(잡수입) 합계]		232	10	1,000	1,242
[관(잡수입) 합계]			232	10	1,000	1,242
총 합계			400,752	10	5,056,000	5,456,762

# 2025년 12월 세출내역

과목			보조금	시설부담	후원금	계
관	항	목				
사무비	인건비	급여	12,439,500	0	772,400	13,211,900
		제수당	672,700	0	0	672,700
		일용잡급	0	0	0	0
		퇴직금 및 퇴직적립금	961,610	0	263,640	1,225,250
		사회보험부담금	935,860	0	179,910	1,115,770
		기타후생경비	0	0	50,200	50,200
	[항(인건비) 합계]		15,009,670	0	1,266,150	16,275,820
	업무추진비	기관운영비	0	0	90,990	90,990
		회의비	0	0	391,000	391,000
	[항(업무추진비) 합계]		0	0	481,990	481,990
	운영비	여비	0	0	0	0
		수용비 및 수수료	252,953	0	152,067	405,020
		공공요금	79,480	2,920	333,970	416,370
		제세공과금	0	0	0	0
		차량비	53,381	0	51,517	104,898
		연료비	0	0	0	0
		기타운영비	0	0	1,760,000	1,760,000
[항(운영비) 합계]		385,814	2,920	2,297,554	2,686,288	
[관(사무비) 합계]			15,395,484	2,920	4,045,694	19,444,098
재산조성비	시설비	시설비	0	0	0	0
		자산취득비	0	0	101,120	101,120
	[항(시설비) 합계]		0	0	101,120	101,120
[관(재산조성비) 합계]			0	0	101,120	101,120
사업비	사업비	보호사업비	23,000	0	0	23,000
		교육사업비	746,360	0	18,000	764,360
		문화사업비	1,194,550	0	222,932	1,417,482
		심리정서사업비	0	0	0	0
		지역연계사업비				
		급식사업비	3,697,176	0	32,712	3,729,888
[항(사업비) 합계]		5,661,086	0	273,644	5,934,730	
[관(사업비) 합계]			5,661,086	0	273,644	5,934,730
잡지출	잡지출	잡지출	0	0	480	480
	[항(잡지출) 합계]		0	0	480	480
[관(잡지출) 합계]			0	0	480	480
예비비 및 기타	예비비 및 기타	예비비	0	98,353	7,464,712	7,563,065
		반환금	0	0	0	0
	[항(예비비 및 기타) 합계]		0	98,353	7,464,712	7,563,065
[관(예비비 및 기타) 합계]			0	98,353	7,464,712	7,563,065
총 합계			21,056,570	101,273	11,885,650	33,043,493

# 2025년 12월 한올타리와 함께 해주신 분들

구분	후원자명	금액	후원자명	금액	후원자명	금액	후원자명	금액	후원자명	금액
지정 후원금	감성근	20,000	강직엽	50,000	고영애	10,000	권진경	10,000	김민진	10,000
	김정민	10,000	김주미	10,000	김진호	20,000	김효은	10,000	노아름	10,000
	라운재	20,000	류영수	20,000	문주현	20,000	박만석	20,000	박명진	30,000
	박묘연	10,000	박석순	100,000	박수길	20,000	박정언	20,000	박진우	10,000
	변인경	20,000	석민철	50,000	석성미	10,000	오주성	30,000	우정아	10,000
	윤영원	10,000	윤정순	10,000	이신흔	20,000	이영식	10,000	이영화	60,000
	이은화	10,000	이주현	20,000	이준섭	10,000	임채호	10,000	장인영	20,000
	정홍숙	10,000	제봉득	10,000	주명순	10,000	주태호	10,000	최에스더네	5,000
	최주식	5,000	홍귀임	10,000	황인주	10,000	황준호	20,000	네이버 해피빈	110,000
	여송사회복지 재단	2,000,000								
비지정 후원금	강가림	30,000	강경래	50,000	강복래	10,000	강슬기	20,000	공현옥	5,000
	권경호	100,000	권덕홍	50,000	권성진	20,000	김도엽	50,000	김도은	5,000
	김민경	30,000	김서은	20,000	김선배	20,000	김선자	5,000	김성주	100,000
	김용석	30,000	김작연	30,000	김정이	100,000	김주미	10,000	김현직	20,000
	남기량	30,000	문명미	100,000	민승홍	30,000	박맑음	50,000	박소연	30,000
	박수정	10,000	박애란	10,000	박정원	20,000	박현경	20,000	배병호	30,000
	서명희	10,000	서성주	20,000	서혜진	10,000	서성미	30,000	손병욱	20,000
	신승학	10,000	소진	100,000	염동호	10,000	유승희	30,000	가은	10,000
	이경원	10,000	이경주	10,000	이경진	10,000	이미옥	50,000	이민선	60,000
	이민애	30,000	이병영	50,000	이소담	30,000	이유안	10,000	어장춘	10,000
	이재은	50,000	이호창	10,000	임윤경	30,000	임현민	10,000	장희원	10,000
	정대철	50,000	미향	20,000	정상채	10,000	정양좌	20,000	정윤서	10,000
	정인수	20,000	김종필	5,000	정봉록	10,000	좌수영	50,000	조은경	50,000
	조은비	10,000	최재철	30,000	최현욱	10,000	최영하	10,000	최성민	20,000
	최영환	10,000	최용창	50,000	최명숙	30,000	최명신	5,000	황영희	30,000
정임	10,000									

항상 변함없는 사랑과 따뜻한 후원에 진심으로 감사드립니다.



# 아이들의 새로운 울타리가 되어 주셔서 감사합니다.

11월 김승준 후원자님, 안기호 후원자님  
12월 김정이 후원자님

한울타리에 새로운 가족이 되어 주신 후원자님들께 깊은 감사를 드립니다.  
전해주신 따뜻함을 아이들의 웃음과 희망으로 잘 이어가도록 하겠습니다!  
다시한번 진심으로 감사드립니다.

 12월 10일, 농협은행을 통해 후원해 주신 임윤경 후원자님을 찾고 있습니다.  
확인을 위해 051-805-6036으로 연락 주시면 감사하겠습니다.



# 여러분의 후원금은 어떻게 쓰일까요?

**비지정 후원금** 부족한 프로그램비, 운영비 충당

**공간재산조성 후원금** 월세, 시설 개보수, 비품 구입 등

**업무추진 후원금** 종사자들의 업무 회의 및 후생 경비, 수용비 등

**5년의 약속** 청소년들의 자립을 위한 교육비 및 심리정서 사업비



## 한울타리 후원 계좌

비지정 후원	부산은행 한울타리지역아동센터 김석민	303-13-000173-0
5년의 약속 후원 (아동 자립지원)		085-13-001335-6
공간재산조성 후원		303-13-000182-9
업무추진 후원		101-2012-2444-07



# 이왕이면 후원자께

전국여행 어디서든  
굿타임 렌터카



렌터카 1600-4412  
<https://www.goodtimerent.co.kr/>

비뇨기과부터 피부과까지  
베스트 비뇨기과

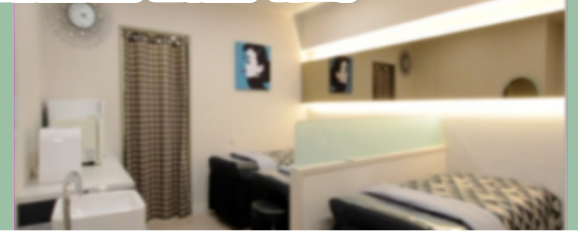

055)382-0555  
양산시 물금읍 삼량로 40 세종메디컬센터 704호

품질 좋은 육고기  
태강식육식당



010-3005-1430  
부산 연제구 배산로 3-2

010-9305-4883  
<https://www.hooflower.co.kr/>



전국꽃배달  
후플라워

바삭바삭 치킨이 땡길때  
쌀통닭



051-805-5235  
부산 부산진구 전포대로256번길 26

복잡한 세무·회계는 이제 끝!  
대흥세무회계



대흥세무회계

0507-1414-2146  
서울시 마포구 양화로 176(스타피카소) 슈가맨워크 15호실

후원 업체 소개를 원하시는 분은 051-805-6036 연락 부탁드립니다.

# 한울타리? 거 뭐하는덴데~?

## 꿈꾸는 한울타리

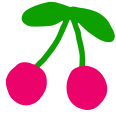

부산에서 두 번째로 오래 된 공부방 아이들의 삶을 따뜻한 공동체로 기억하고 당당한 마을의 주민으로 성장 할 수 있도록 마을 주민들과 함께 꿈꾸고 도전

## 세상을 향한 믿음



아이들의 삶에 대한 주체성과 용기에 힘을 신어 주는 자립지원 '부모가 행복해야 아이도 행복하다!' 보호자와 함께 모든 아이들을 보듬는 공동체

## 삶을 디자인하라



청소년 동아리 활성화! 삶에 대한 다양한 시각과 자립심을 키우기 위한 8도 성장배낭여행, 선후배와 함께하는 더 큰 세상으로의 마중을!

## 따뜻한 공동체



아이들의 삶을 행복하게 가꿀 수 있는 마을 놀이터, 마을의 전통적인 공동체의 기능과 문화를 회복하기 위한 '밭개마을교육공동체' 지난 30년동안 전포동 마을 안에 담길 수 있는 공동체, 사회적협동조합

마음으로 키우는 이들, 마음이 크는 아이들의 성장 공동체

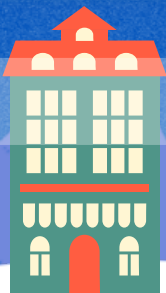

마음으로 키우는 이들,  
마음이 크는 아이들의  
성장 공동체가 되겠습니다.

한울타리 편지 (제262호)

발행처 : 한울타리지역아동센터

발행일 : 2026.01.15.

문의 : (전화) 051)805-6036

(팩스) 051)805-6038

(메일) hanultari1991@hanmail.net

주소 : 부산광역시 부산진구 서전로 57번길 29 효명빌딩 4층(47301)

홈페이지 : <https://www.ion.or.kr/hanultari>(한울타리지역아동센터)

제작 : 박정민 생활복지사

